shoma
Stichting onderwijsbevordering noordwest Tanzania

Nieuwsbrief September 2021

Met veel genoegen presenteren we u de tweede nieuwsbrief van dit jaar.

We willen u graag op de hoogte houden van een aantal ontwikkelingen in en rond onze school.

Corona

"Hoe is het eigenlijk met Corona in Tanzania?" Dat is een vraag die regelmatig gesteld wordt. Ook wij vinden het lastig om dat precies uit te leggen. Vorig jaar heeft de vorige president besloten dat alle lagere scholen 2 maanden dicht moesten vanwege Covid. Daarna begon, juist ook vanuit de regering, de mededeling dat er in Tanzania geen Covid was verspreid te worden. Begin dit jaar is de toenmalig president overleden aan Corona. De nieuwe presidente (moslim en vrouw) geeft aan dat Corona er wel is. Men is nu bezig met het opzetten van een vaccinatieprogramma. Op school merken we op dit moment van Corona niets. Wanneer je mensen spreekt blijkt dat de mededelingen van de overheid wel serieus genomen worden en dat er inderdaad getwijfeld wordt aan het gevaar van Covid en aan het nut van vaccineren.

Afbouw van de eetzaal

Begin van het jaar hebben we besloten de extra lokalen in het souterrain, in te richten als eetzaal. Het grote voordeel daarvan is dat de kinderen hun middagmaaltijd niet meer in hun lokaal zullen eten, maar dat doen in de eetzaal. De binnenkant van de nieuwe eetzaal ziet er mooi uit. Er wordt nu gewerkt aan de ramen en aan de deuren. Daarna moeten er nog bankjes voor de eetzaal worden gemaakt en tot slot hebben we een plan in voorbereiding voor een ijzeren trap aan de buitenkant van het gebouw, zodat de kinderen buitenom naar de eetzaal beneden kunnen lopen.

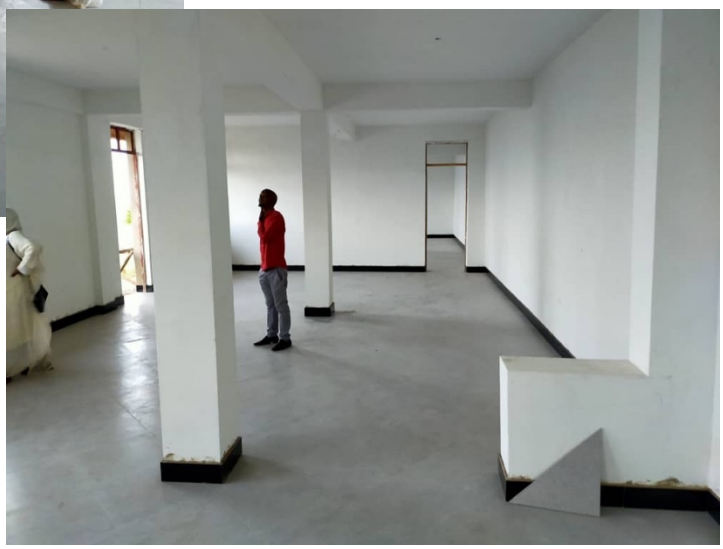

Stichting Shoma
Valeriaan 4
7909 HC Hoogeveen
0528 - 235100

IBAN NL55ABNA0501354158
K.v.K 04076887
www.shoma.nl

Nieuwsbrief
September 2021

Afronden van de binnenplaats
Ook de binnenplaats ziet er alweer heel anders uit dan een jaar geleden. De muren zijn fris geschilderd en de veranda is betegeld. Nu wordt de eigenlijke binnenplaats verder ingevuld met looppaden, gras en een enkele boom.

Een nieuwe hoofdmeester
Sinds 1 juli hebben we een nieuwe directeur op onze school.
Pantalleon heeft de afgelopen maanden de honneurs, als hoofdmeester waargenomen, zodat wij op zoek konden gaan naar een nieuwe hoofdonderwijzer. Die hebben we gevonden; zijn naam is Gilbert R Kallagho. Zijn doel is om van alle medewerkers (onderwijzend en staf) een team te maken, waarbij hij het van belang vindt dat niet alleen de leraren, maar ook de medewerkers zich kunnen ontwikkelen.
Frank heeft begin juli goede afspraken kunnen maken met Gilbert.

Stichting Shoma
Valeriaan 4
7909 HC Hoogeveen
0528 - 235100

IBAN NL55ABNA0501354158
K.v.K 04076887
www.shoma.nl

shoma
Stichting onderwijsbevordering noordwest Tanzania

Nieuwsbrief
September 2021

Beleidsplan
Omdat we als stichting een ANBI (algemeen nut beogende instelling) zijn, moeten we aan voorwaarden voldoen van de Belastingdienst (deze zijn te vinden op de website van de belastingdienst). Er is één en ander veranderd aan de eisen die gesteld worden. Als onderdeel van de rapportage moet er nu ook een beleidsplan zijn. Dat plan geeft aan wat we, als stichting, de komende drie jaar van plan zijn te gaan doen. In deze planning staat bovenaan uiteraard de afbouw van de school zelf. Daarnaast speelt ook de doorontwikkeling van de school naar verdere zelfstandigheid een grote rol. Ook de verbetering van de kwaliteit van het onderwijs is daarbij van belang. We hebben er vertrouwen in dat met de hulp van de nieuwe hoofdmeester ook hierin stappen gezet kunnen worden.
Per januari 2022 beschikt de school over een kleuterklas en 7 klassen English Primary Education en daarmee is onze school een volwaardige basisschool, waar het onderwijs in het Engels wordt gegeven. In de volgende nieuwsbrief zullen we wat uitgebreider ingaan op de inhoud van het beleidsplan.

Donaties
We danken onze vaste donateurs voor het vertrouwen en de (soms al jarenlange) steun, dit helpt Shoma en de school enorm!
Gezien de omstandigheden van afgelopen jaar hebben we minder aan donaties opgehaald, met name acties op scholen, bij kerken en bij verenigingen waren er minder. We zijn dan ook op zoek naar manieren om extra geld binnen te halen. Heeft u een tip voor ons voor fondsenwerving, of een manier om extra donaties te krijgen, dan horen we dit graag. U kunt mailen naar info@shoma.nl, doneren kan rechtstreeks via de website www.shoma.nl

Namens het bestuur van stichting Shoma

Stichting Shoma
Valeriaan 4
7909 HC Hoogeveen
0528 - 235100

IBAN NL55ABNA0501354158
K.v.K 04076887
www.shoma.nl