shoma
Stichting onderwijsbevordering noordwest Tanzania

Nieuwsbrief oktober 2015

Geachte donateur/geïnteresseerde,

In deze nieuwsbrief vindt u een fotoverslag van de voortgang rond de bouw van de school in Rubya – in Hoogeveen en omstreken ook bekend als de “School van Frank”. Er is hard gewerkt de afgelopen maanden.

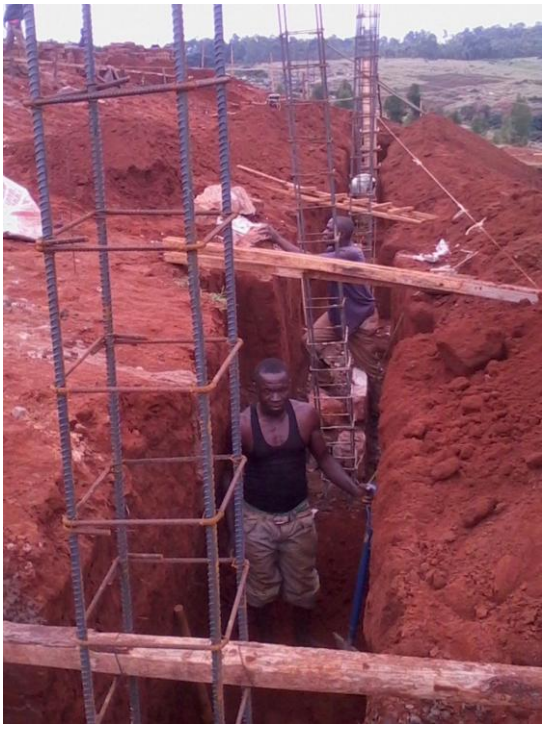

Stichting Shoma
Valeriaan 4
7909 HC Hoogeveen
0528-235100

IBAN NL55ABNA0501354158
K.v.K 04076887
www.shoma.nl

shoma
Stichting onderwijsbevordering noordwest Tanzania

Nieuwsbrief oktober 2015

Op deze foto's is goed te zien dat een gedeelte van de school op een helling ligt. Dat betekent lange pilaren die zo dadelijk moeten dienen als dragers van de vloer. Zoals u ziet moet bijna alles met de hand worden gedaan. Er werken op de bouw zowel mannen als vrouwen.

Stichting Shoma
Valeriaan 4
7909 HC Hoogeveen
0528-235100

IBAN NL55ABNA0501354158
K.v.K 04076887
www.shoma.nl

shoma
Stichting onderwijsbevordering noordwest Tanzania

Nieuwsbrief oktober 2015

Hier wordt beton gestort op het vlakke deel van het schoolterrein.
Hieronder ziet u nog een aantal foto's van de verschillende fases van de bouw.
We hebben gemeend niet elke foto van commentaar te voorzien. Wat ons betreft spreken de meeste foto's voor zichzelf.
Ook ziet u dat de stenen voor de muren al zijn geperst.
Zodra de fundering voldoende is uitgehard zal men bezig gaan met het optrekken van de muren.
We gaan er van uit dat we u dan opnieuw een aantal foto's laten zien, zodat de voortgang duidelijk te zien is.

Stichting Shoma
Valeriaan 4
7909 HC Hoogeveen
0528-235100

IBAN NL55ABNA0501354158
K.v.K 04076887
www.shoma.nl

shoma
Stichting onderwijsbevordering noordwest Tanzania

Nieuwsbrief oktober 2015

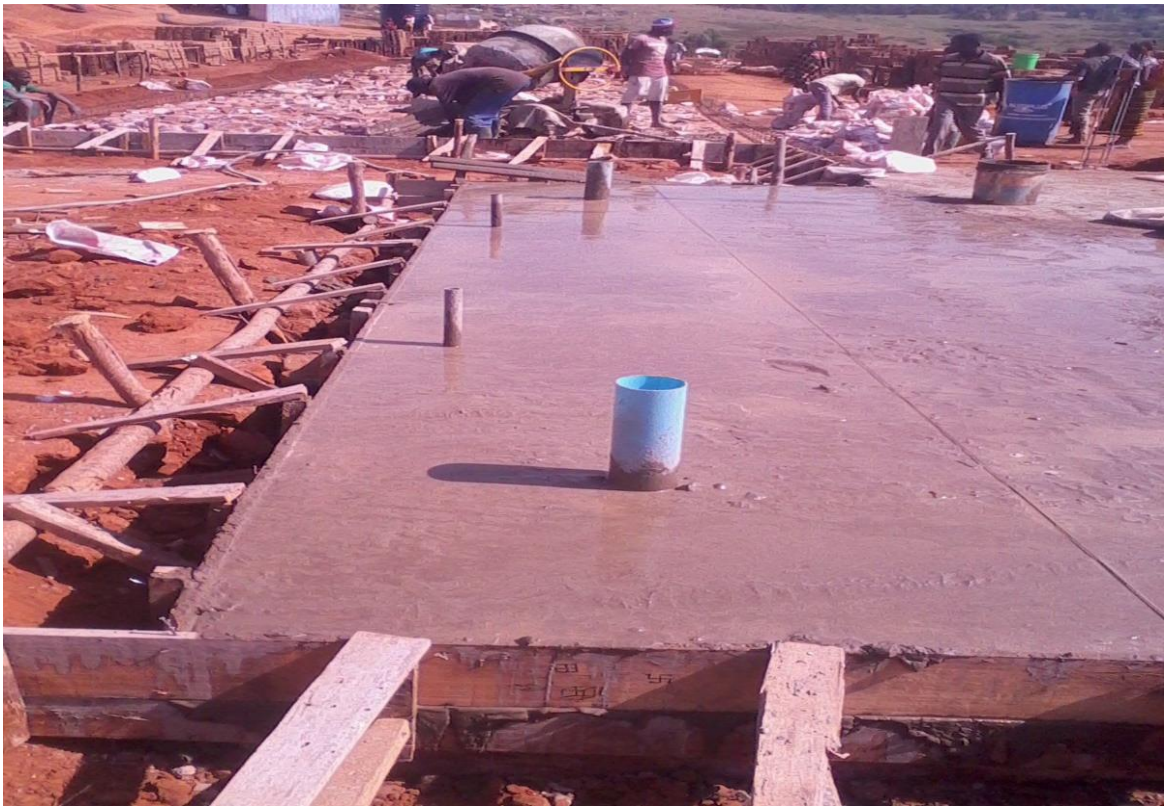

Stichting Shoma
Valeriaan 4
7909 HC Hoogeveen
0528-235100

IBAN NL55ABNA0501354158
K.v.K 04076887
www.shoma.nl

shoma
Stichting onderwijsbevordering noordwest Tanzania

Nieuwsbrief oktober 2015

Stichting Shoma
Valeriaan 4
7909 HC Hoogeveen
0528-235100

IBAN NL55ABNA0501354158
K.v.K 04076887
www.shoma.nl

shoma
Stichting onderwijsbevordering noordwest Tanzania

Nieuwsbrief oktober 2015

Stichting Shoma
Valeriaan 4
7909 HC Hoogeveen
0528-235100

IBAN NL55ABNA0501354158
K.v.K 04076887
www.shoma.nl

shoma
Stichting onderwijsbevordering noordwest Tanzania

Nieuwsbrief oktober 2015

Stichting Shoma
Valeriaan 4
7909 HC Hoogeveen
0528-235100

IBAN NL55ABNA0501354158
K.v.K 04076887
www.shoma.nl

shoma
Stichting onderwijsbevordering noordwest Tanzania

Nieuwsbrief oktober 2015

De komende maanden brengen we u regelmatig op de hoogte van de vorderingen in de bouw van de school. U kunt de voortgang ook op de website en op facebook volgen.

Stichting Shoma
Valeriaan 4
7909 HC Hoogeveen
0528-235100

IBAN NL55ABNA0501354158
K.v.K 04076887
www.shoma.nl